FIBOX
Enclosing innovations

CAB CAB PC 403018 T

Przykładowe zdjęcie

Symbol:	CAB PC 403018 T	**Kod EAN**:	6418074020215
Kod produktu:	8113050	:	
Opis:	Szafka PC	Finland:	3424164
Uwagi:	Drzwiczki przezroczyste, klamry na dłuższym boku	Electric numer Dania:	8212020252
		Electric numer Włochy:	7822040
		Electric numer Szwecja:	2539945

Zawiera: Podstawa, drzwiczki z uszczelka PUR, zatrzaski, suby do plyty montazowej/szyny DIN i zaslepki naroznikowe.

Wymiary:	**Dlugosc**	**Szerokosc**	**Wysokosc**
mm:	400	300	180
cale:	15.7	11.8	7.1

Materials:

Materiał:	Poliweglan
Kolor podstawy:	RAL 7035
Kolor pokrywy:	Przyciemniane
Material uszczelki:	Poliuretan

Zakresy temperaturowe:

Temp °C (krótkotrwale):	-40 … 120 °C
Temp °C (praca ciągła):	-40 … 80 °C
Temp °F (krótkotrwale):	-40 … 250 °F
Temp °F (praca ciągła):	-40 … 175 °F

Akcesoria:

EKIV 43	Płyta montażowa (stal ocynkowana)

Akcesoria:

EKIV 43 PL	Płyta montażowa z tworzywa
EKIV 27	Szyna DIN 35
DS35270E1	
EKIV 37	Szyna DIN 35
DS35370E1	
FP A 43	Płyta czołowa (aluminiowa)
MB 12225 AL	Zawiasy płyty czołowej
FP 43	Płyta czołowa z tworzywa
FP 12x2-43	Płyta czołowa
FP 12x3-43	Płyta czołowa
DRF 43/44	Profil wsporczy do szyn DIN, 1 szt.

Wartosc znamionowa:

Stopien ochrony IP (EN 60529): IP65
Wytrzymalosc mechaniczna IK (EN 62262): IK08
Izolacja elektryczna: Izolacja zupelna (II)
Bezhalogenowe (DIN/VDE 0472, Part 815): 1
Odpornosc UV: UL 508
Klasa palnosci: UL 746C 5"
Próba rozzarzonego drutu (IEC 695-2-1) °C: 960

Certyfikaty:

SGS Fimko
Gost R

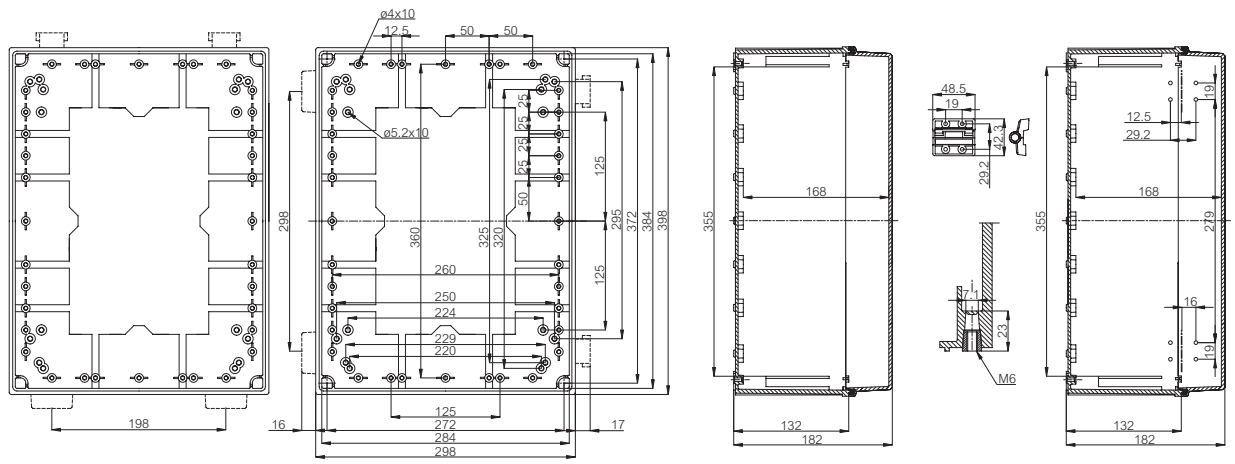

© Fibox Oy, Zastrzega się prawo do zmiany danych bez uprzedzenia (wydrukowane: 13.8.2021)